

En cas de dysfonctionnement de votre ligne téléphonique ou internet, merci d'appeler en priorité le Service Après-Vente de votre opérateur.

Le numéro de contact est précisé sur votre facture.

Pour mémoire :

Bouygues Telecom : **1064**

Free : **1044**

Numéricâble : **3990**

Orange : **3900**

SFR : **1023**

En cas de désordres liés au chantier, vous pouvez appeler la permanence de l'entreprise SPIE qui réalise les travaux pour Orange au

06 37 16 45 99

Tramway, ligne A

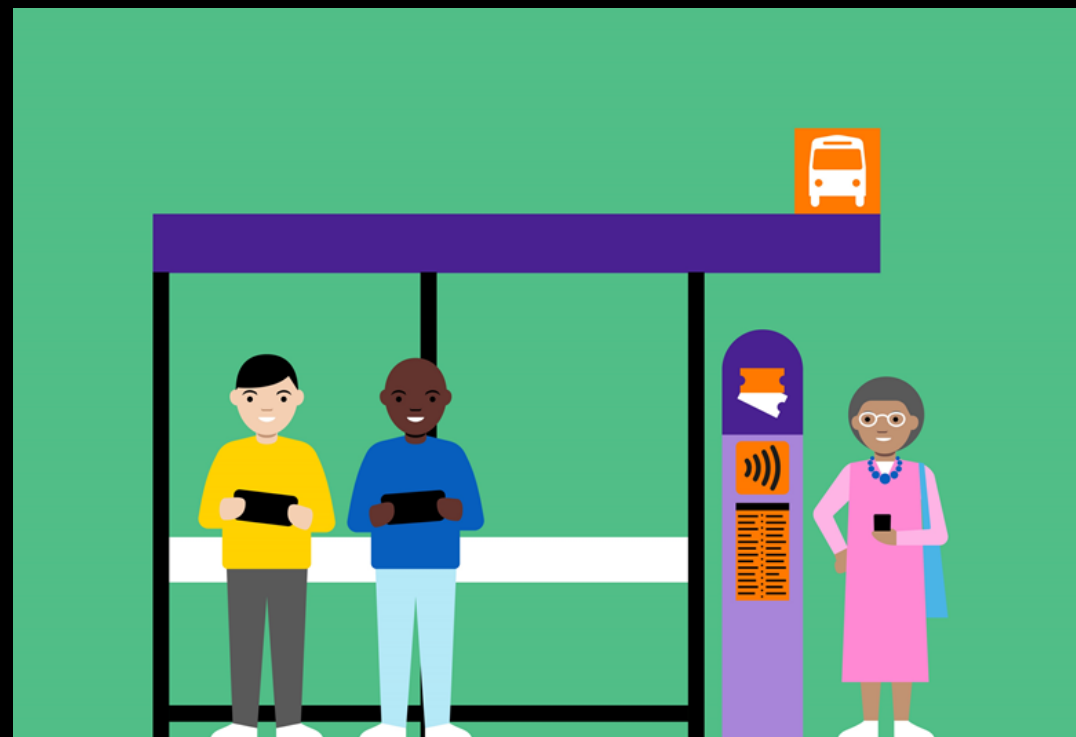

Vous accompagner pendant les travaux

Répondre à vos questions

Dans le cadre des travaux d'extension du Tramway Ligne A, Orange et ses entreprises sous-traitantes réalisent des travaux de dévoiement de réseaux :

Ces travaux ponctuels sont situés **Avenue de la somme (entre les n°30 et n°42)** et auront lieu du **04/01/21 au 12/02/21 de 9h à 17h.**

Pendant cette période,

- la circulation sur l'Av de la Somme sera ponctuellement réduite à une voie en fonction de l'avancement des travaux
- Le tourne à gauche en direction de l'avenue de la Somme (croisement Avenue Albert Schweitzer) sera fermé jusqu'au 05/02/21, une déviation sera mise en place par Chemin de Pouchon (voir plan ci-contre)
- Les accès riverains et cheminement piétons seront maintenus

Période des travaux
Entre le
04/01/21 et le 12/02/21
de 9h à 17h

