

20
TERRE
DE JEUX
24

Mérignac

Ville sportive

Sommaire

1. Les centres de préparation

- Stade nautique métropolitain p 4
- Gymnase Daniel Colombier p 5
- Domaine de Rocquevielle p 6

2. Le cadre de vie

- Météo p 7
- Hôtellerie p 8
- Transports p 9
- Traducteurs p 10

3. L'Offre de santé

- Clinique du sport Bordeaux-Mérignac p 12
- Hôpital Suburbain du Bouscat p 13
- Institut Médico Chirurgical du Sportif (IMCS) p 14

4. Contact p 15

Bienvenue à Mérignac !

Mérignac, moteur économique majeur pour la région Nouvelle-Aquitaine est la deuxième plus grande ville de Gironde. Premier pôle commercial d'Aquitaine, elle abrite l'aéroport international de Mérignac situé à 12 km à l'ouest de Bordeaux. Les activités développées autour de l'aéroport font de Mérignac la capitale régionale de l'aéronautique. Avec 21 hôtels et 5 résidences hôtelières, ce sont 2 525 chambres et appartements qui sont proposés dans la ville, dont près de 70 % se situent à moins d'un kilomètre de l'aéroport. Avec 8 parcs éco-certifiés, 3 vignobles et une coulée verte de 844 hectares, Mérignac confirme sa volonté forte d'un environnement préservé sur la commune.

Population : 71 300 habitants, population de Bordeaux Métropole : 773 557 habitants.

www.merignac.com



1. Les centres de préparation

Stade nautique métropolitain

Le stade nautique de Mérignac est un équipement neuf dont l'ouverture est prévue à l'hiver 2022.

Sa vocation sportive clairement affichée en fait un lieu parfaitement adapté pour les clubs résidents et les stages sportifs par sa conception permettant de lier le travail dans l'eau, la préparation physique et mentale en salle ainsi que le travail technique individualisé ou collectif.

Sa situation au milieu d'un complexe sportif en centre-ville en fait l'endroit idéal pour tous les stages ou manifestations.

Il est composé de trois bassins intérieurs et un hammam :

- 1 bassin sportif : 50 m / 10 couloirs
- 1 bassin d'apprentissage : 180 m² environ
- 1 bassin ludique : 275 m² environ

Mais aussi :

- d'une salle de préparation physique
- d'une zone bien-être
- d'un bassin extérieur de 25 m / 5 couloirs (ouvert toute l'année)

Adresse : Avenue du Truc 33700 Mérignac

Tél : 05 56 18 80 14

Capacité d'accueil : 1500 personnes



Complexe Daniel Colombier - Salle de gymnastique

La salle de gymnastique du complexe Daniel Colombier est un établissement neuf ouvert en janvier 2020. Équipé pour la pratique de la gymnastique artistique pour des sportifs allant de l'initiation au haut niveau international, cette salle permet de pratiquer cette activité dans les meilleures conditions.

L'équipement incéré au sein d'un complexe sportif permet aux sportifs de s'entraîner à l'abri des regards dans de très bonnes conditions que ce soit pour la gymnastique ou pour la préparation physique générale.

La proximité des hôtels, de sites de restauration et de l'aéroport sont des atouts importants pour toute structure souhaitant faire un stage de préparation.

La salle de gymnastique regroupe :

- une aire de pratique sportive de **1000 m²** environ
- des agrès homologués FIG
- des vestiaires et locaux annexes (4 vestiaires, 2 espaces douches, 1 bureau)

Le complexe Daniel Colombier est composé :

- **1** salle de musculation
- **1** salle de sport collectif
- **4** terrains de tennis
- **1** terrain de football
- **1** trinquet
- **1** salle de tennis de table

Adresse : 12, allée des acacias 33700 Mérignac

Tél : 05 56 34 34 10

Capacité d'accueil : 199 personnes



Domaine de Rocquevielle - Terrain de Hockey

Situé dans un complexe unique appartenant au club des Girondins Omnisports, ce site est un endroit parfait pour l'organisation de stages de préparation en hockey sur gazon.

Le terrain inauguré en 2019 répond aux normes de la pratique du hockey à l'international.

Le site entièrement clos est situé dans un complexe sportif où la préparation physique et le travail technique peuvent également être organisés sur place. Il présente également l'avantage de se trouver à proximité de l'aéroport, de nombreux hôtels et possède un système de restauration en interne.

Un terrain de hockey en gazon synthétique arrosé et éclairé.

Une salle de hockey en salle et de badminton éclairée avec :

- 4 vestiaires
- 2 espaces douches
- 1 bureau

Le complexe sportif est composé :

- 1 salle de fitness et musculation
- 3 terrains de tennis couverts
- 2 courts de squash
- 2 terrains de tennis découverts
- 2 salles de réception
- 3 salles de réunion

Adresse : 107 avenue Marcel Dassault 33700 Mérignac

Tél : 05 56 34 41 94



2. Cadre de vie

Météo

Climat en été :

°C Min	14°C	Taux d'humidité	Min: 77% / Max: 89%
Moyenne journalière	20°C	Précipitations	75mm
°C Max	25°C		

Mois	Températures			Précipitation cumulée (mm)	Humidité moyenne (%)	Vent moyen (km/h)
	Min	Moy	Max			
Janvier	3,1	6,6	10,1	87,5	89	19
Février	3,3	7,5	11,7	65,3	82	16
Mars	5,4	10,25	15,1	65,3	83	23
Avril	7,4	12,3	17,3	78,2	83	16
Mai	11	16,1	21,2	80	86	15
Juin	14,1	19,3	24,5	62,2	84	14
Juillet	15,8	21,3	26,9	49,9	80	14
Août	15,7	21,4	27,1	56	77	14
Septembre	12,9	18,45	24	84,3	75	13
Octobre	10,4	14,9	19,4	93,3	81	14
Novembre	6,1	9,9	13,7	110,2	84	15
Décembre	3,8	7,1	10,5	105,7	87	15

Hôtellerie

Les hôtels

	Noms	Adresses	Téléphone
4*	Novotel Bordeaux Aéroport	80, avenue JF Kennedy 33700 Mérignac	(+33)5.57.53.13.30
4*	Novotel Bordeaux Centre	45, cours du Maréchal Juin 33000 Bordeaux	(+33)5.56.51.46.46
4*	Mercure Bordeaux Centre-Ville	5, rue Robert Lateulade 33000 Bordeaux	(+33)5.56.56.43.43
3*	Campanile Bordeaux Gradignan	Allée des Demoiselles 33170 Gradignan	(+33)5.56.80.63.33
3*	Ibis Bordeaux Pessac	8, avenue Antoine Becquerel 33600 Pessac	(+33)5.56.07.27.84
3*	Au Comté d'Ornon	Allée de Mégévie 33170 Gradignan	(+33)5.56.75.26.85
3*	Quality Comfort Hôtel	Avenue de l'Europe 33170 Gradignan	(+33)5.56.75.20.00
2*	Hôtel Arena	7, allée des demoiselles 33170 Gradignan	(+33)5.57.83.07.07

Pour plus d'hôtels, contacter :

Services Jeunesse et Sport de Talence - (+33)5.56.84.78.35 - sports@talence.fr

Les appart'hôtels

	Noms	Adresses	Téléphone
4*	Adagio Bordeaux Centre Gambetta	40, rue Edmond Michelet 33000 Bordeaux	(+33)5.57.30.47.47
4*	Quality Suites Bordeaux Aéroport et Spa	83, avenue JF Kennedy 33700 Mérignac	(+33)5.57.53.21.22
3*	Ténéo Talence Espeleta	4, avenue Espeleta 33400 Talence	(+33)5.57.00.77.77
3*	Ténéo Talence Centre	8, allée du 7 ^{ème} Art 33400 Talence	(+33)5.57.35.76.00
3*	Holiday Inn Bordeaux Sud Pessac	10, avenue Antoine Becquerel 33600 Pessac	(+33)5.56.07.59.59

Pour plus d'appart'hôtels, contacter :

Services Jeunesse et Sport de Talence - (+33)5.56.84.78.35 - sports@talence.fr

Transports

Venir à Bordeaux en train

Depuis Paris Montparnasse : 2h04

Voyages en groupes : www.sncf.com/fr/services/groupe
Tél : (+33) (0)810 879 479

Réserver pour un groupe de 10 à 36 passagers, c'est faire des économies. Jusqu'à 65%* de réduction, même au dernier moment ! Pour en profiter, découvrez la plateforme dédiée et réservez votre voyage en groupe en quelques clics : www.oui.sncf/aide/reserver-pour-un-groupe-de-10-a-30-passagers

Vous êtes un groupe de plus de 36 personnes. Bénéficiez de voyages avec des services adaptés à vos besoins à des tarifs préférentiels. Grâce à cette offre, organiser un voyage avec plus de 36 personnes n'est plus un casse-tête. Demandez votre devis et profitez :

- de voyages en France à bord de TGV INOUI ou Intercités mais aussi de voyages en Europe avec Thalys
- d'une réservation en anticipation jusqu'à 330 jours avant le voyage
- de services agrémentant votre voyage (restauration à bord, bagages...)

www.sncf.com/fr/offres-voyageurs/voyager-en-toute-situation/voyage-groupe-plus-de-36-personnes

En France, vous pouvez réserver des billets groupes sur TGV, INTERCITES et sur une sélection de destinations en TER (train régional).

Pour la Nouvelle-Aquitaine : www.ter.sncf.com/nouvelle-aquitaine

Voyageurs à mobilité réduite

Tél : (+33)(0)890640650 - www.voyages-sncf.com/guide/accessibilite

Venir à Bordeaux en avion

Depuis Paris Charles-de-Gaulle : 55 minutes

Aéroport de Bordeaux Mérignac
Avenue J. F.Kennedy 33700 Mérignac
Tél : (+33) (0)5 56 34 50 00

www.bordeaux.aeroport.fr

Liaisons aéroport, gare et centre-ville

Vous voyagez en groupe de plus de 10 personnes ?
Afin de vous garantir une place à bord :

- Réservez vos billets en avance et gagnez du temps sur la boutique en ligne.
- Ou prévenez nos services au préalable en précisant la date, l'heure et le sens de votre ou vos trajets. Le paiement s'effectuera auprès du conducteur. Tous les membres du groupe bénéficieront du même tarif réduit.

<https://30direct.com/>

La Liane 1 de TBM (réseau public de transports) relie la Gare Saint-Jean à l'aéroport de Bordeaux Mérignac. Consultez les horaires sur le site infotbm.com.

www.infotbm.com/fr

Se déplacer sur la métropole bordelaise

Avec 4 lignes de tramway, un vaste réseau métropolitain de bus, des navettes fluviales, un système de vélo en libre-service ou location, vous allez optimiser vos déplacements en alternant bus, tram et vélo ! Le réseau des transports publics urbains dessert l'agglomération bordelaise. Il met également à votre disposition de nombreux forfaits.

www.infotbm.com/fr

Bordeaux CityPass

Disponible en version 24, 48 ou 72h consécutives, c'est le pass indispensable pour profiter pleinement de votre séjour à Bordeaux ! Sont inclus :

- La Cité du Vin (avant midi)
- Transports illimités (tram, bus, navette fluviale)
- 20 musées et monuments
- 1 visite de la ville au choix
- De nombreuses réductions

Vous avez besoin d'une location de bus avec conducteur ?

Keolis Gironde votre transport sur-mesure en Gironde et Nouvelle-Aquitaine

Voyages de groupes, séminaires, sorties touristiques, transferts... chaque projet est unique et mérite d'être mené à bien, dans les meilleures conditions. À Bordeaux, Keolis Gironde assurera vos transferts depuis l'aéroport de Mérignac ou la gare Saint-Jean vers votre hôtel, conduira votre délégation jusqu'à leur lieu de réception ou sera le partenaire transport de vos sorties avec vos athlètes.

En Gironde et dans le Sud-Ouest, vous pourrez compter sur l'expérience de notre équipe commerciale et de nos conducteurs pour optimiser et concrétiser vos déplacements vers les châteaux et vignobles du Bordelais, du Médoc, du Sauternais... ou sur le Bassin d'Arcachon.

Traducteurs

Chaque centre sportif géré par une collectivité publique et identifié par Paris 2024, offre aux délégations olympiques et paralympiques étrangères la possibilité de venir s'entraîner en France dans des conditions optimisées au cours de la période qui s'étend des Jeux de Tokyo 2020 à ceux de Paris 2024.

Pour ce faire, et afin de proposer un accueil linguistique aux délégations étrangères, nous vous proposons une liste non exhaustive de traducteurs / interprètes.

Centre de Langues à l'Université Bordeaux Montaigne : prestations payantes

Le centre des langues propose des prestations d'interprétariat payantes et réalisées par des enseignants et étudiants, dans plus de 20 langues différentes : allemand, anglais, arabe, basque, catalan, chinois, coréen, espagnol, grec moderne, italien, japonais, LSF, occitan, persan, polonais, portugais, roumain, russe, serbo-croate, suédois, tchèque, turc, vietnamien.

Contact : Sabine Tinchant - sabine.tinchant@free.fr - sabine.tinchant-benraho@u-bordeaux-montaigne.fr

Associations de bénévoles interprètes : prestations gratuites

Dans le cas où l'offre universitaire ne répondrait pas à vos attentes, veuillez trouver ci-dessous une liste non exhaustive, d'associations d'interprètes bénévoles et d'organismes aux prestations payantes.

Noms	Contact	Téléphone	E-mail	Adresse
AVB 98	Bernard DUPRAT	07.83.05.32.15	avb98@laposte.net	4, place Montesquieu 33320 Le Taillan Médoc
Bordeaux Bristol	Valérie BONNET	05.56.92.26.21	direction@bordeaux-bristol.fr	13, quai de la monnaie 33800 Bordeaux
Institut Cervantes	Marie SUBRA	05.57.14.26.14 05.56.52.79.37	bordeaux@cervantes.es cenbur@cervantes.es	57, cours de l'intendance 33000 Bordeaux
Institut Goethe	Louise HOLKE (directrice) Marianne COUZINEAU (chargée pédagogique) Doris LADIGES EVANS (directrice adjointe)	05.56.48.42.60	info-bordeaux@goethe.de luise.holke@goethe.de marianne.couzineau@goethe.de doris.ladiges-evans@goethe.de	35, cours de Verdun 33000 Bordeaux
JM Cours de chinois		06.75.48.46.74	contact@cours-de-chinois.net	2, rue Jules Mabit 33200 Bordeaux
À l'asso du monde	Jean ARNAUD	06.84.01.92.20	contact@alassodumonde.fr	
Club Franco-américain	Dirck CLARA	06.61.71.77.09	info@bordeaux-usa.com	38, allée d'Orléans 33000 Bordeaux
Asso Odyssée	Elisabeth SILVA	06.09.46.33.14	contact@associationodysee.fr	5, rue Marengo 33000 Bordeaux
Centre culturel russe Bordeaux		05.56.48.25.95	russie-aquit@mail.ru	217, rue Fondaudège 33000 Bordeaux
Asso françaises des russitantes	Sylvette SOULIE		sylvette.soul@wanadoo.fr	Paris

Interprètes : prestations payantes

Nom	Téléphone	E-mail / site web	Adresse
Aquitaine Traduction	05.56.48.18.77	aquitrad@aquitaine-traduction.com	345, avenue d'Ares 33000 Bordeaux
9h05 International	05.57.82.43.96 09.72.40.60.09	www.9h05.com	45, rue Grangeneuve 33000 Bordeaux
Alphatrad France	05.56.52.93.64	bordeaux@alphatrad.com	9, rue de Condé 33000 Bordeaux
Agence 001 traduction	05.35.54.05.26	traduire@traducteur-bordeaux.fr	195, rue Sainte-Catherine 33200 Bordeaux
Dorota SENUITA	06.03.01.72.34	ventdest-traduction@orange.fr	34, rue Bourbaki 33400 Talence

3. Offre de santé

Les 3 établissements médicaux présentés ci-dessous, spécialisés en médecine et traumatologie du sport, ont donné leur accord pour la mise en place d'un partenariat dans le cadre de l'accueil de délégations internationales lors de stages de préparation aux Jeux Olympiques. Ce partenariat permettra une optimisation des conditions de prise en charge des athlètes durant leur séjour sur la Métropole.

Clinique du sport de Bordeaux-Mérignac

Nom de l'établissement partenaire	Clinique du Sport de Bordeaux-Mérignac et Centre de Consultation du CCOS de Mérignac	
Adresse de l'établissement	2 et 4 rue Georges Negrevergne 33700 Mérignac	
Contact médical	Nom	Dr Nicolas GRAVELEAU
	Téléphone	06.82.79.85.96
	Mail	docteurgraveleau@mac.com
Equipements dont dispose l'établissement	Scanner	oui
	IRM	oui
	Radiographie	oui
	Autres : (précisez)	Echographie, écho-doppler, EOS, Laboratoire d'analyse médical
	Services exerçant au sein de l'établissement	Chirurgie Orthopédique et Traumatologie membres supérieur, inférieur et rachis Chirurgie de la paroi Anesthésie Médecine du sport et traumatologie sportive Neurochirurgie (hors cerveau) Radiologie Biologie Rééducation Médecine physique Médecine orthopédique Médecine vasculaire & angiologie Médecine régénérative (PRP)

Distance des Centre de Préparation aux Jeux potentiels :

- **Mérignac** : 10 minutes
- **Pessac** : 10 minutes
- **Talence** : 15 minutes
- **Saint-Médard-en-Jalles** : 15 minutes
- **Bordeaux** : 18 minutes
- **Lormont** : 25 minutes

Hôpital Suburbain du Bouscat

Nom de l'établissement partenaire	Hôpital Suburbain du Bouscat	
Adresse de l'établissement	97, avenue Georges Clémenceau 33110 Le Bouscat	
Contact	Nom	Dr PEYRAGA
	Téléphone	06.82.93.34.35
	Mail	l.peyraga@hopitaldubouscat.com
Equipements dont dispose l'établissement	Scanner	En cours
	IRM	Non
	Radiographie	Oui
	Autres : (précisez)	Doppler Echo Doppler vasculaire Echo Cardiaque Echo générale Exploration fonctionnelle Respiratoire
Services exerçant au sein de l'établissement	Rhumatologue Hépatogastro-Entérologue Endocrinologue Cardiologue Médecine Générale Pneumologue ORL Consultation de Médecin du Sport (en cours)	

Distance des Centre de Préparation aux Jeux potentiels :

- **Bordeaux** : 15 minutes
- **Mérignac** : 15 minutes
- **Pessac** : 20 minutes
- **Saint-Médard-en-Jalles** : 20 minutes
- **Lormont** : 20 minutes
- **Talence** : 30 minutes

Institut Médico Chirurgical du Sportif (IMCS)

Nom de l'établissement partenaire	Institut Médico Chirurgical du Sportif (IMCS)	
Adresse de l'établissement	Nouvelle Clinique de Bordeaux Tondu Bâtiment de consultation 1er étage 46B, avenue Jean Alfonséa 33270 Floirac	
Contact	Nom	Dr Sébastien NADO
	Téléphone	06.76.97.64.65
	Mail	dr.seb.nado@gmail.com
Équipements dont dispose l'établissement	Scanner	Oui
	IRM	Oui
	Radiographie	Oui
	Autres : (précisez)	Echographie Isocinétique / Ghib Mésothérapie PRP ECG Infiltrations Viscosupplémentation
Services exerçant au sein de l'établissement	Médecins du sport Radiologues Kinésithérapie Chirurgie Orthopédique du membre supérieur (main, poignet, coude, épaule) et du membre inférieur (genou, hanche, cheville, pied) Ophtalmologie ORL Maxifaciale Chirurgie vasculaire Chirurgie viscérale Chirurgie urologique Rhumatologues Exploration fonctionnelle vasculaire Hépatogastroentérologue Cardiologie Tests d'efforts Hospitalisation médecine polyvalente	

Distance des Centre de Préparation aux Jeux potentiels :

- Lormont : 10 minutes
- Bordeaux : 18 minutes
- Talence : 20 minutes
- Pessac : 25 minutes
- Mérignac : 28 minutes
- Saint-Médard-en-Jalles : 30 minutes

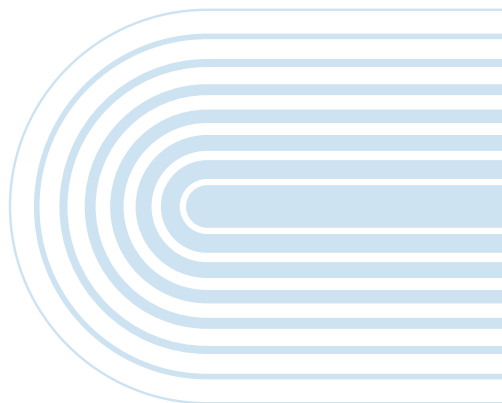

Médical Stadium « Innovation et sport au service de la santé »

Nom de l'établissement	Médical Stadium « Innovation et sport au service de la santé »
Adresse de l'établissement	8, rue Georges Nègrevergne, 33700 Mérignac
Contact	05 64 31 25 05
Équipements dont dispose l'établissement	Chambres de cryothérapie : Oui Scanner : Non IRM : Non Radiographie : Non
Services exerçant au sein de l'établissement	Pôle santé : médecine du sport, cardiologie, ostéopathie, kinésithérapie, chirurgie pubalgie, podologie Pôle sport : analyse biomécanique, réathlétisation, préparation physique, cryothérapie, activités physiques adaptées, Nutrition, ostéopathie. Ginga : un espace loisirs indoor de 2500 m2 comprenant 2 terrains de padel et 3 terrains de futsal

Distance des Centre de Préparation aux Jeux potentiels :

- Mérignac : 10 minutes
- Pessac : 10 minutes
- Talence : 15 minutes
- Saint-Médard-en-Jalles : 15 minutes
- Bordeaux : 18 minutes
- Lormont : 25 minutes





Mérignac **Ville sportive**

Contact

Ville de Mérignac

Direction des sports

Tél. : 05 56 97 74 22 - sports@merignac.com



Mérignac